

CORTE BB
ESCALA
1:100

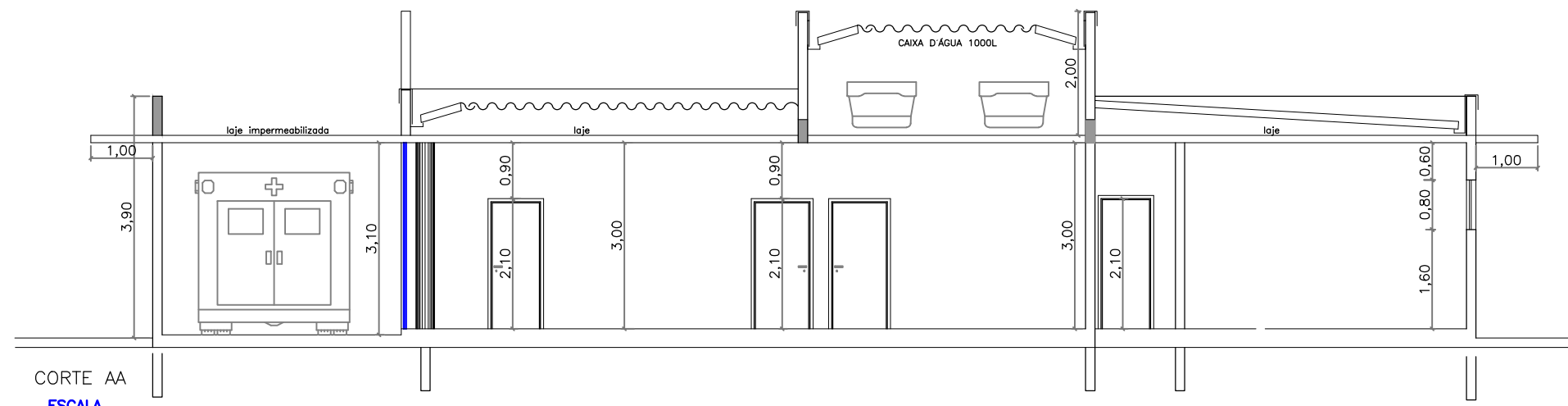

CORTE AA
ESCALA
1:100

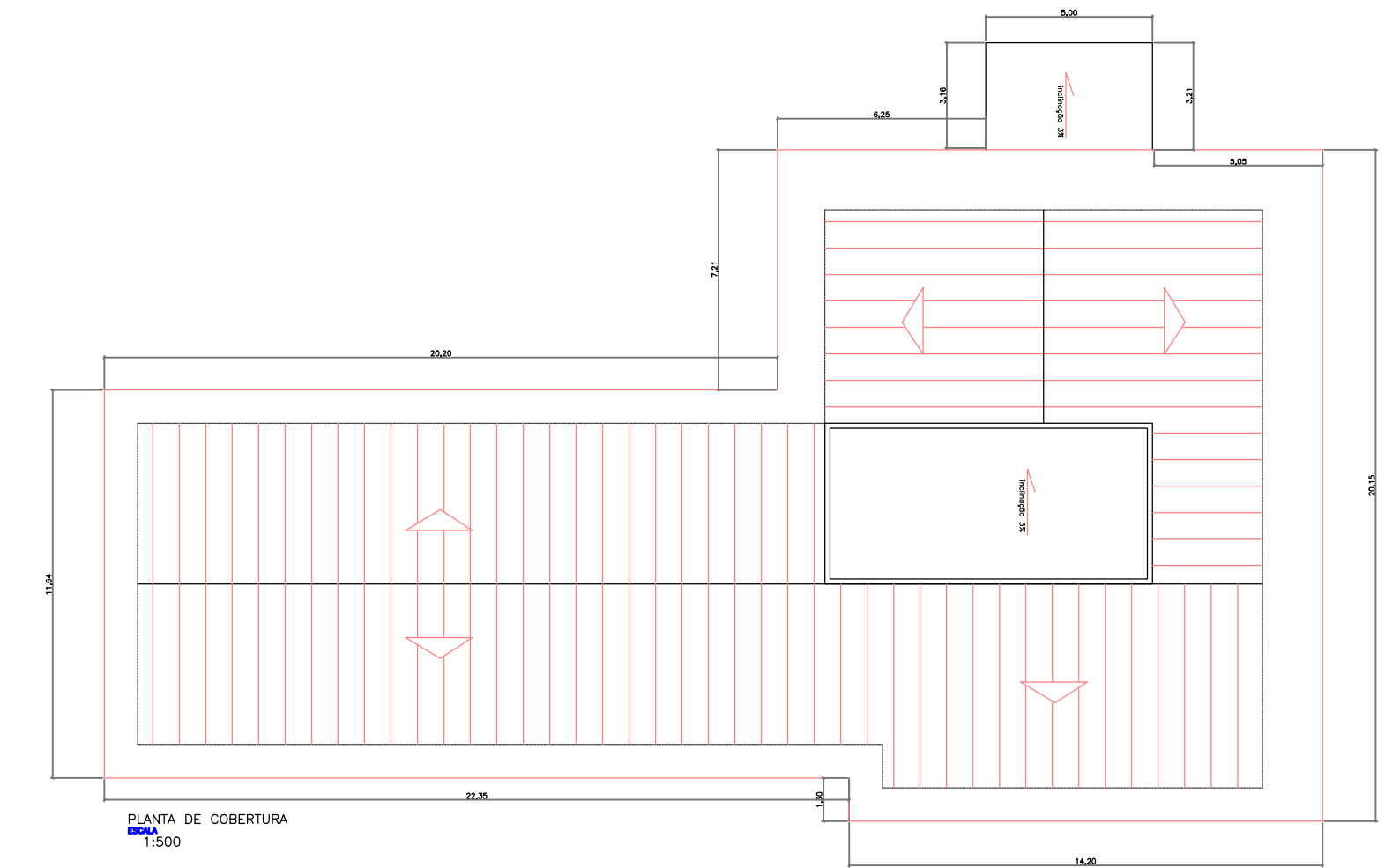

PLANTA DE COBERTURA
ESCALA
1:500

ÁREAS

ÁREA A CONSTRUIR

PSF TOTAL: 421,89m²

MARQUISE/ABRIGO: 20,00m²

TOTAL ÁREA: 441,89m²

ÁREA DO TERRENO: 2.902,30m²

LEGENDA ABERTURAS:

| | |
|-------------------------------------|---------------------------------|
| V1-Basculante: 1,00mx0,60m 1,80m | P1-Madeira Abriç: 0,80mx2,10m |
| V2-Corred: 1,50mx0,80m 1,30m | P2-Madeira Abriç: 0,70mx2,10m |
| V3-Basculante: 1,20mx0,60m 1,80m | P3-Madeira Abriç: 0,90mx2,10m |
| V4-Corred: 2,00mx0,80m 1,30m | P4-Vidro Temperado: 2,40mx2,10m |
| V5-Basculante: 1,50mx0,60m 1,80m | P5-Ferro Abriç: 0,80mx2,10m |
| | P6-Madeira Abriç: 0,80mx2,10m |

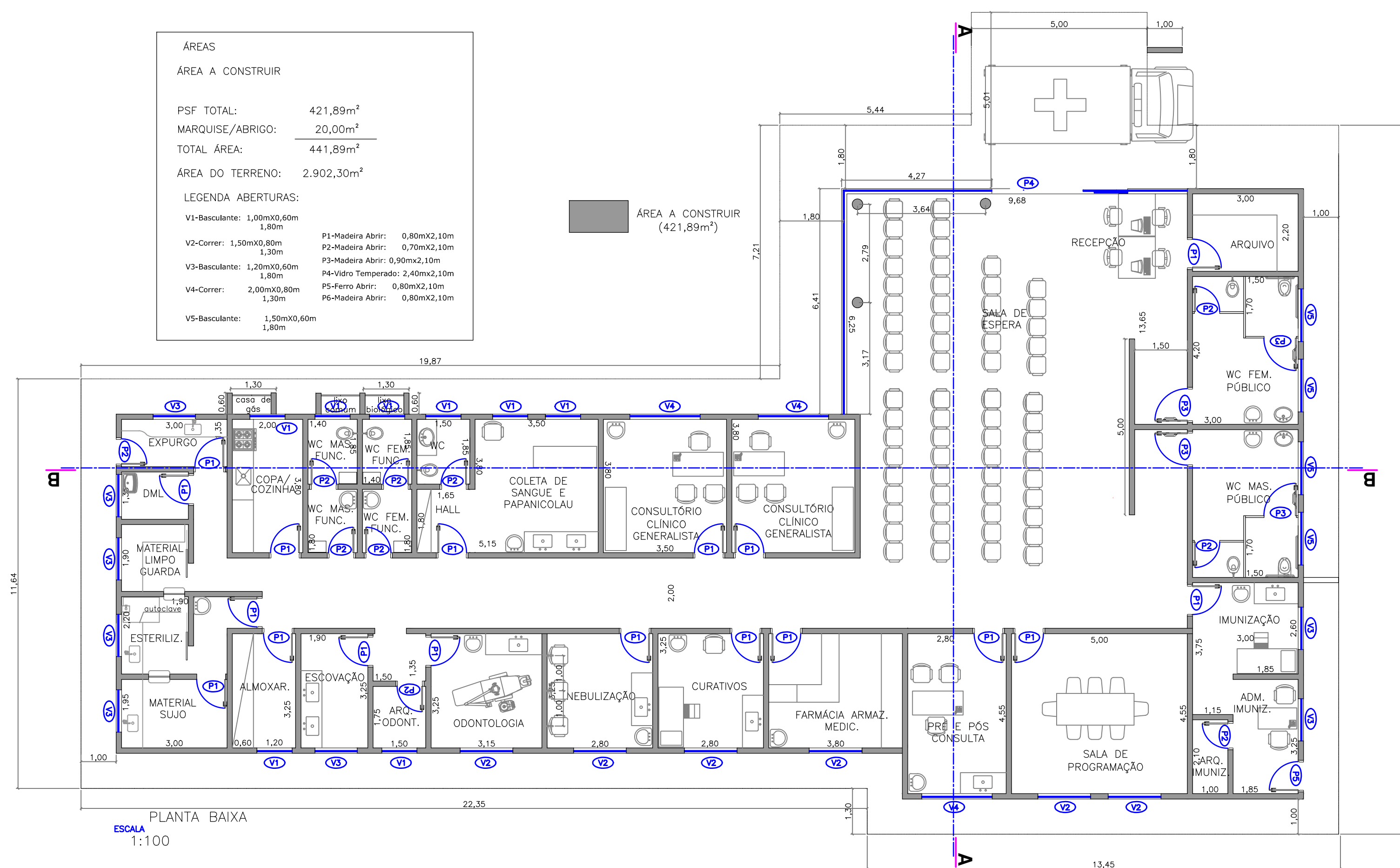

ÁREA A CONSTRUIR
(421,89m²)

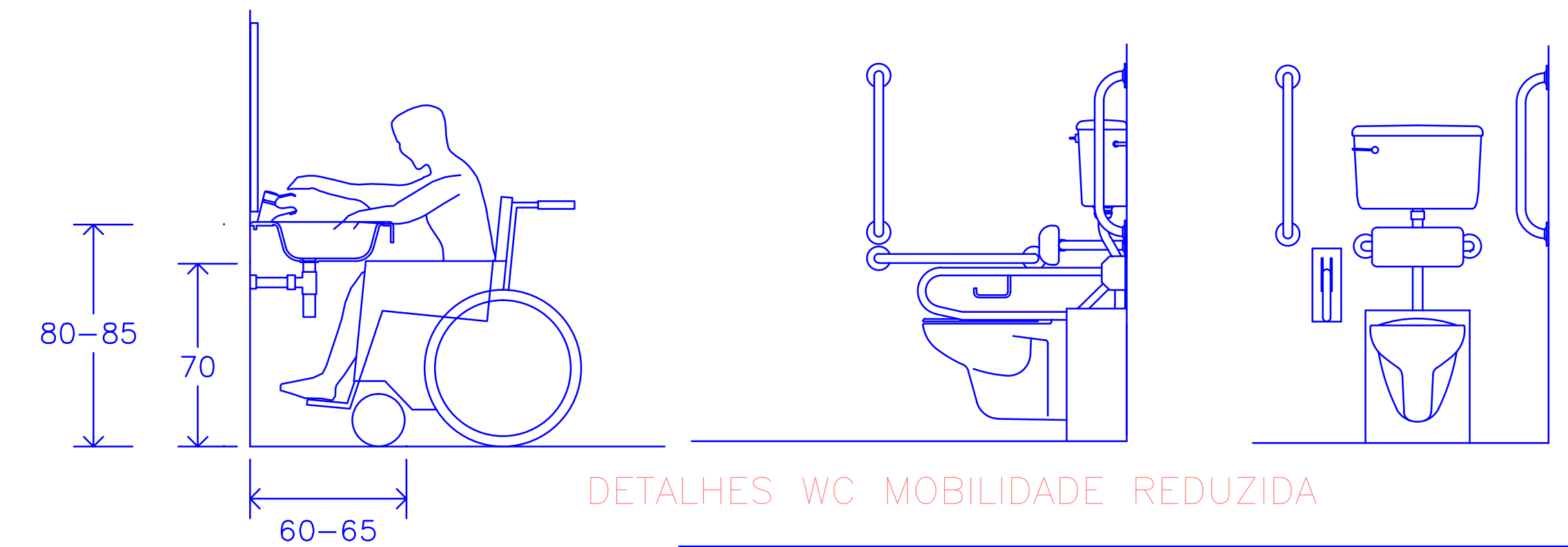

DETALHES WC MOBILIDADE REDUZIDA

ACESSO AO LAVABO



OBS.: A CADA 10m SERÁ INSTALADA UMA ÁRVORE NOS PADRÕES ACIMA

PROJETO DE APROVAÇÃO

FOLHA ÚNICA

DESIGNAÇÃO DO PROJETO
CONSTRUÇÃO DE UMA UBS PROGRAMA SAÚDE DA FAMÍLIA

PROPRIETÁRIO
PREFEITURA MUNICIPAL DE AGUAI

LOCALIZAÇÃO
ESTRADA MUNICIPAL TANQUE ESQUINA C/ AV. DO AEROPORTO s/n.º
JARDIM AEROPORTO
AGUAI

| SITUAÇÃO | PROPRIETÁRIO |
|---------------|--|
| | PREFEITURA MUNICIPAL |
| AUTOR PROJETO | ARG. DANIEL G. C. MONTEIRO PROFESSOR ASSOCIADO DE PLÁSTICA, ARQUITETURA, DESIGN E DESENHO CAUSP A46788-0 |
| RESP. TÉCNICO | ARG. DANIEL G. C. MONTEIRO PROFESSOR ASSOCIADO DE PLÁSTICA, ARQUITETURA, DESIGN E DESENHO CAUSP A46788-0 |

| ÁREAS | LOCAL / DATA |
|---------------------------------------|---------------------------------|
| TERRENO..... 15.028,52m ² | AGUAI, 10/03/2017 |
| A CONSTRUIR..... 421,89m ² | Nº RRT AUTOR PROJETO 5566951 |
| MARQUISE..... 20,00m ² | Nº RRT RESP. TÉCNICO 5566951 |
| TOTAL..... 441,89m ² | |



FACHADAS